CENTENAIRE

1914 - 2014

BIBLIOGRAPHIE

FILMOGRAPHIE

SITOGRAPHIE

Par Bruno Girard, Inspecteur de l'éducation nationale

Romans et récits de fiction

Henri Barbusse *Le Feu*, Flammarion, 1916

Jean Bernier *La Percée*, Agone, 1920

Renaud Bezombes *L'or de M' siri*, Hatier, 1990

Henry Bordeaux *Voici l'heure des âmes*, Flammarion, 1931

Joseph Boyden *Le chemin des âmes*, Albin Michel, 2006

Evelyne Brisou-Pellen *Le fils de mon père*, Le Livre de poche, 2009

Blaise Cendrars *La Main coupée*, Denoël, 1946

Louis Ferdinand Céline *Voyage au bout de la nuit*, Denoël, 1932

Louis-Ferdinand Céline *Casse-Pipe*, Chambriand, 1949

Pierre Chaine *Les Mémoires d'un rat*, Gallimard, 1916

Gabriel Chevallier *La Peur*, Gallimard, 1930

Humphrey Cobb *Les Sentiers de la gloire*, Seghers, 1935

Lucie Cousturier *Des inconnus chez moi*, L'Harmattan, 1920

Catherine Cuenca *Frères de guerre*, Flammarion, 1992

Max Deauville *La Boue des Flandres*, Espace Nord, 1922

Roland Dorgelès *Je t'écris de la tranchée*, Albin Michel, 1921

Roland Dorgelès *Les Croix de bois*, Albin Michel, 1919

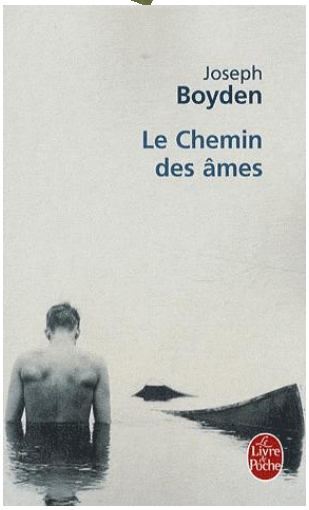

Roland Dorgelès *Le Cabaret de la belle femme,* Albin Michel, 1919

John Dos Passos *L'initiation d'un homme : 1917,* Gallimard, 1920

Pierre Drieu La Rochelle *La Comédie de Charleroi,* Gallimard, 1934

Marc Dugain *La Chambre des Officiers,* Jean-Claude Lattès, 1999

Georges Duhamel *Vie des Martyrs,* Mercure de France, 1917

Georges Duhamel *Civilisation,* Mercure de France, 1918

Claude Duneton *Le Monument,* Balland, 2004

Jean Echenoz *14,* Editions de Minuit, 2012

Alice Ferney *Dans la guerre,* Actes sud, 2003

Max Gallo *Morts pour la France,* Fayard, 2003

Jean Galtier-Boissière *La fleur au fusil,* Baudinière, 1928

Laurent Gaudé *Cris,* Actes Sud, 2006

Maurice Genevoix *Ceux de 14,* Flammarion, 1949

Maurice Genevoix La Boue, Flammarion, 1921

Maurice Genevoix Les Eparges, Flammarion, 1923

Sylvie Germain *Le livre des nuits,* Gallimard, 1984

Jean Giono *Le Grand troupeau,* Gallimard, 1931

Jean Giono *Deux cavaliers de l'orage*, Gallimard, 1942

Robert Graves *Adieu à tout cela,* Stock, 1965

Xavier Hanotte *Les lieux communs,* Belfond, 2002

Xavier Hanotte *Derrière la colline,* Belfond, 2000

Ernest Hémingway *L'Adieu aux armes,* Gallimard, 1929

Sébastien Japrisot *Un long dimanche de fiançailles,* Denoël, 1991

Ernst Junger *Orages d'acier,* Livre de poche, 1920

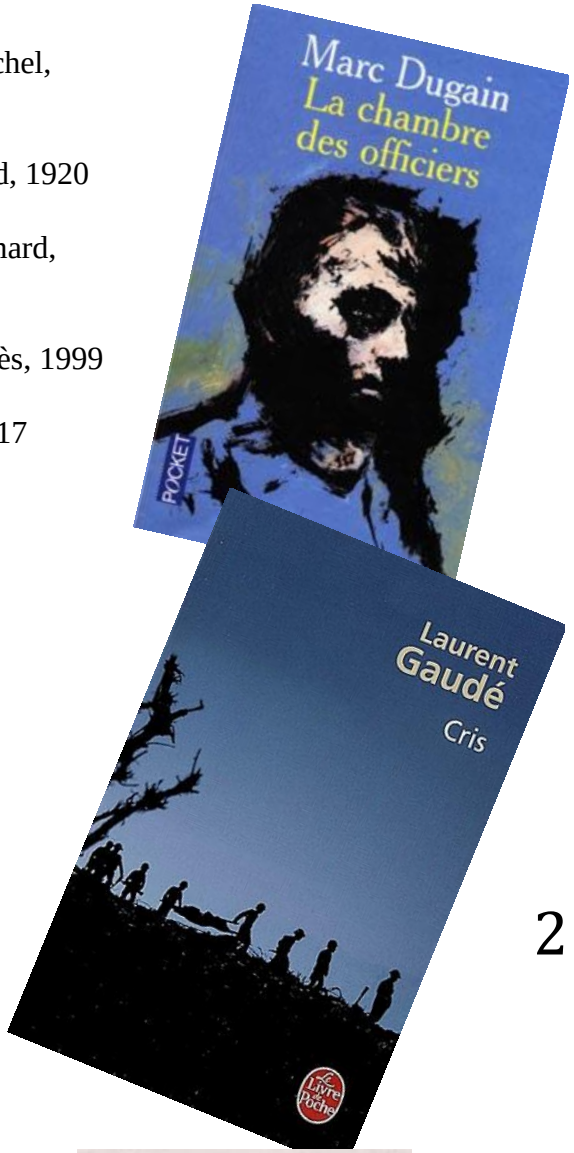

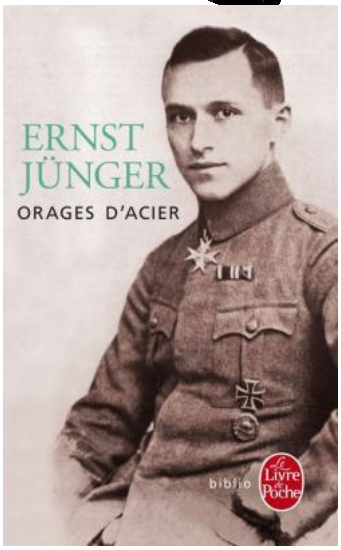

Ernst Junger La Guerre comme expérience intérieure, Livre de poche, 1922

Ernst Junger Feu et sang, Livre de poche, 1925

Joseph Kessel *L'équipage*, Gallimard, 1923

Edlef Köppen *L'ordre du jour*, Taillandier, 1930

Alexia Lagalisse *Alexandrine*, Poche, 2002

Olivier Larizza *Mon père sera de retour pour les vendanges*, Anne carrière, 2008

T.E. Lawrence *Les Sept piliers de la sagesse*, Livre de Poche, 1922

Maurice Leblanc *L'éclat d'obus*, Livre de poche, 1916

Paul Lintier *Ma pièce*, Plon, 1916

Emilio Lussu *Les hommes contre*, Denoël, 1938

Pierre Mac Orlan *Bob Bataillonnaire*, Albin Michel, 1919

Frédéric Manning *Nous étions des hommes*, Phébus, 2002

Erich Maria Remarque *A l'ouest rien de nouveau*, Livre de poche, *1929*

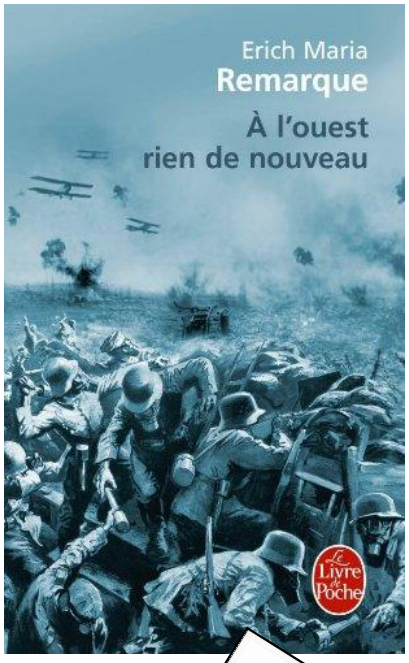

Roger Martin-du-Gard *Les Thibault*, Gallimard, 1922

Blanche Maupas *Le fusillé*, Isoete, 1994

André Maurois *Les Silences du colonel Bramble*, Gallimard, 1918 (contient le célèbre « If » de Kipling)

Jean Meckert *La Marche au canon*, Joel Losfeld, 2005

Hubert Mingarelli *Quatre soldats*, Le Seuil, 2003

Pierre Miquel *Les Enfants de la patrie*, Fayard, 2002

Pierre Miquel, *La poudrière d'orient,* Fayard, 2004

Pierre Miquel, *La liberté guidait leurs pas*, Fayard, 2005

Abel Moreau *Le Fou*, Edgar Malfère, 1926

Michael Morpugo *Soldat Peaceful*, Gallimard folio junior, 2000

Anne-Marie Pol *Promenade par temps de guerre*, Livre de poche, 2002

Marcel Priollet *Les veuves blanches*, Tallandier, 1926

Marcel Proust *Le temps retrouvé*, *NRF* Gallimard, 1927

Mario Rigoni Stern *L'année de la Victoire*, Robert Laffont, 1985

Jules Romains *Les Hommes de bonne volonté, volumes 14 à 17*, Eugène Figuière, 1932 à 1946

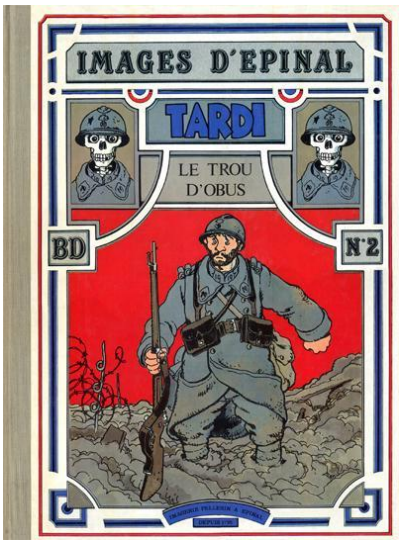

Jean Rouaud *Les Champs d'honneur*, Edition de Minuit, 1990

Claude Simon *l'Acacia*, Edition de Minuit, 1989

Etienne Tanty *Les violettes des tranchées*, Italiques, 2002

Jean Vautrin *Quatre soldats français*, Robert-Laffont, 2004 à 2009

Roger Vercel *Capitaine Conan*, Albin Michel, 1934

Arnold Zweig *Le Cas du sergent Grischa* et *Éducation héroïque devant Verdun*, Presses de la Cité, 1999

Bandes dessinées

Pat Mills, *La Grande Guerre de Charlie*, Ed. Delirium, 2011

Tarek, Batist, Yasmina Khadra (préface) et Kamel Mouellef, *Turcos, le jasmin et la boue*, Tartamudo, 2011

Jacques Tardi avec Jean-Pierre Verney, *Putain de guerre (1917-1918-1919)*, long texte et photos historiques, Casterman, 2008

Jacques Tardi, *La Véritable Histoire du soldat inconnu* Futuropolis, (1974). Édition revue et augmentée : *La véritable histoire du soldat inconnu/La bascule à Charlot*, Futuropolis, 2005

Jacques Tardi et Didier Daeninckx, *Varlot soldat*, L'Association, 1999

Jacques Tardi et Didier Daeninckx, *Le Der des Ders*, Casterman, 1997

Jacques Tardi, *C'était la guerre des tranchées*, Casterman, 1993

Jacques Tardi, *Le Trou d'obus*, Imagerie Pellerin, 1984

Jacques Tardi, *Adieu Brindavoine* suivi de *La fleur au fusil*, Casterman, 1974

David Beauchard *La Lecture des ruines*, Dupuis, 2011

Didier Comes *L'ombre du corbeau*, Le Lombard, 1981

Févé *Dans l'enfer de Verdun*, Verviers, 1986

Manu Larcenet *La ligne de Front*, Dargaud, 2004

Nicolas Juncker *Le front*, Treize étrange, 2003

Christian de Metter et Catel *Le sang des Valentines*, Casterman, 2004

Adlard et Morrison *La Mort blanche*, Les cartoonistes dangereux, 1999

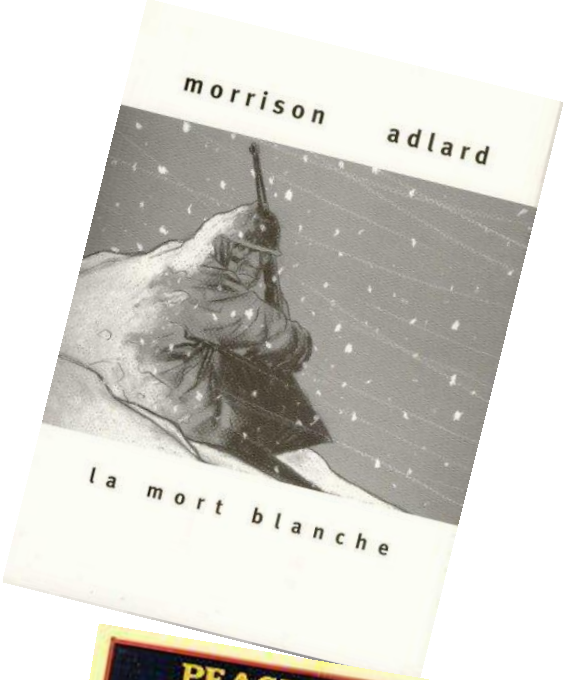

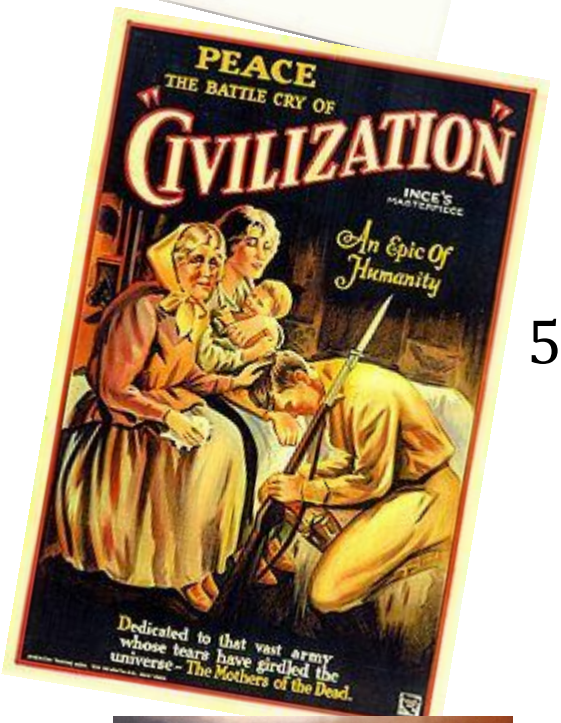

Films

Voir le dossier d'*écran noir* sur ce thème : http://www.ecrannoir.fr/dossiers/14-18/index.html

Charlie CHAPLIN, *Charlot Soldat*, 1918.

Abel GANCE, *J'accuse*, 1918.

King VIDOR, *La Grande parade*, 1925.

Léon POIRIER, *Verdun, visions d'histoire*, 1928.

Lewis MILESTONE, *A l'ouest, rien de nouveau*, 1930.

Howard HUGUES, *Hell's angels*, 1930.

Raymond BERNARD, *Les croix de bois*, 1931.

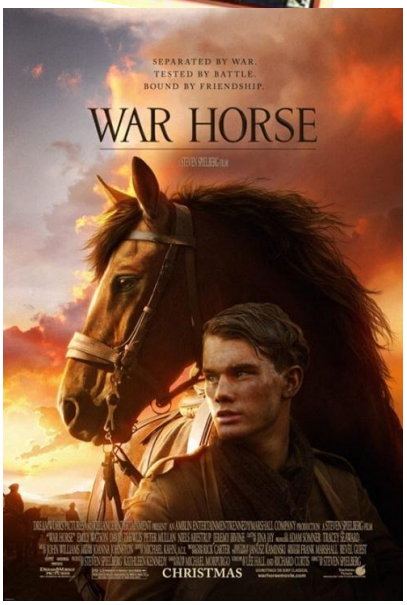

Georg-Willelm PABST, *Quatre de l'infanterie*, 1932

Frank BORZAGE, *L'adieu aux armes*, 1932

Ernst LUBITSCH, *L'homme que j'ai tué*, 1932

Jean RENOIR, *La Grande Illusion*, 1937.

Howard HAWKS, *Sergent York*, 1941.

Stanley KUBRICK, *Les Sentiers de la gloire*, 1957.

Mario MONICELLI, *La Grande Guerre*, 1959.

Joseph LOSEY, *Pour l'exemple*, 1962.

Dalton TRUMBO, *Johnny s'en va-t-en gue.rre*, 1971.

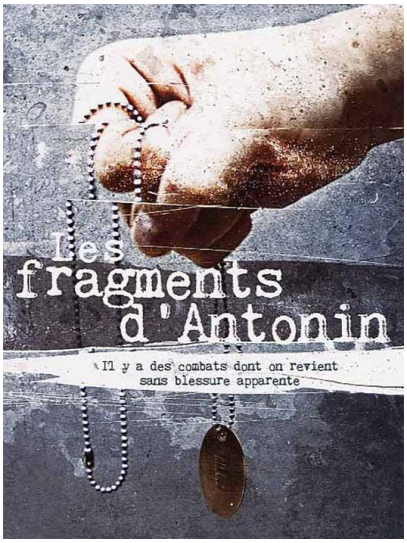

Francesco ROSI, *Les Hommes contre*, 1971.

Roger CORMAN, *Baron rouge*, 1971.

Jean-Jacques ANNAUD, *La Victoire en chantant*, 1977.

Istvan SZABO, *Colonel Redl*, 1985.

Bertrand TAVERNIER, *La Vie et rien d'autre*, 1989.

Bertrand TAVERNIER, *Capitaine Conan*, 1996.

Yves BOISSET, *Le Pantalon*, 1997.

William BOYD, *La Tranchée*, 1999.

François DUPEYRON, *La Chambre des officiers*, 2001.

Jean-Pierre JEUNET, *Un long dimanche de fiançailles*, 2004.

Christian CARION, *Joyeux Noël*, 2005.

Gabriel LE BOMIN, *Les Fragments d'Antonin*, 2006.

Steven SPIELBERG, *Cheval de guerre*, 2012.

SITOGRAPHIE

Le Portail du Chemin des Dames : De multiples informations relatives au Chemin des Dames (1914-1918).

Collectif de Recherche International et de Débat sur la guerre de 1914 - 1918 : Association d'historiens dont l'intérêt se porte sur la Grande Guerre.

Association 1914 - 1918 : Site interactif de passionnés sur la Première Guerre mondiale.

L'Abri Mémoire d'Uffholtz (1914-1918) : Projet culturel et historique sur la Grande Guerre en Alsace.

Somme 14-18 : Le Site du Comité du Tourisme de la Somme.

La couleur des larmes : Les peintres dans la Première Guerre mondiale.

Les Français à Verdun - 1916 : Un site sur les combattants français engagés dans la tragique bataille de Verdun

Site sur les gueules cassées http://www.bium.univ-paris5.fr/1418/debut.htm.

Le Mémorial Virtuel du Chemin des Dames : Hommages aux combattants tombés au Chemin des Dames (1914-1918).

Mémoire des Hommes : Fiches individuelles des soldats 'morts pour la France' lors de la Première Guerre mondiale.

L'Historial de la Grande Guerre : Site de l'espace muséographique de l'Historial de Péronne

Les sites mémoriels de Picardie :

http://www.cheminsdememoire.gouv.fr/fr/la-malmaison

http://www.cheminsdememoire.gouv.fr/fr/la-boisselle

http://www.cheminsdememoire.gouv.fr/fr/craonnelle

http://www.cheminsdememoire.gouv.fr/fr/necropoles-nationales-de-vailly-sur-aisne

http://www.cheminsdememoire.gouv.fr/fr/cimetiere-americain-aisne-marne-de-belleau

http://www.cheminsdememoire.gouv.fr/fr/coucy

http://www.cheminsdememoire.gouv.fr/fr/musee-franco-americain-du-chateau-de-blerancourt

http://www.cheminsdememoire.gouv.fr/fr/musee-serge-ramond-verneuil-en-halatte

http://www.cheminsdememoire.gouv.fr/fr/wagon-de-larmistice-rethondes

http://www.cheminsdememoire.gouv.fr/fr/pozieres

http://www.cheminsdememoire.gouv.fr/fr/musee-somme-1916

http://www.cheminsdememoire.gouv.fr/fr/froissy

http://www.cheminsdememoire.gouv.fr/fr/longueval-0

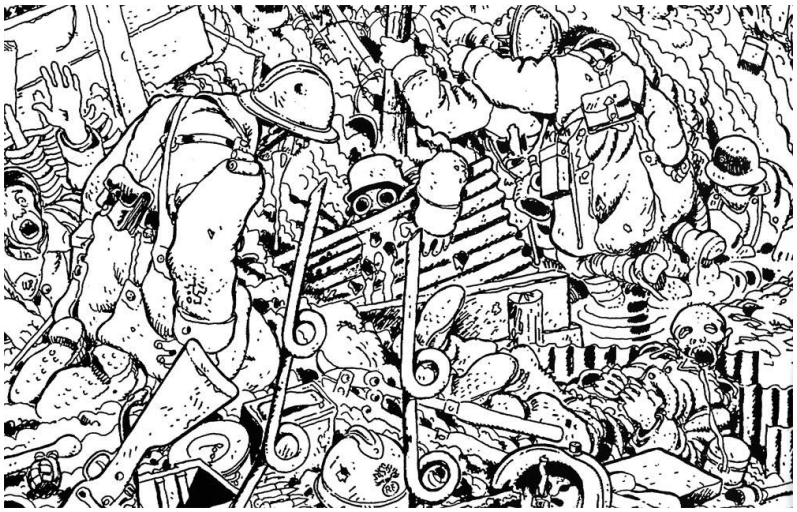

http://www.cheminsdememoire.gouv.fr/fr/doullens

http://www.cheminsdememoire.gouv.fr/fr/villers-bretonneux-0

http://www.cheminsdememoire.gouv.fr/fr/plateau-de-californie

http://www.cheminsdememoire.gouv.fr/fr/les-monuments-aux-enfants-de-saint-quentin

http://www.cheminsdememoire.gouv.fr/fr/memorial-joost-van-vollenhoven

http://www.cheminsdememoire.gouv.fr/fr/moulin-de-laffaux

http://www.cheminsdememoire.gouv.fr/fr/beaumont-hamel

http://www.cheminsdememoire.gouv.fr/fr/centre-dinterpretation-de-thiepval

http://www.cheminsdememoire.gouv.fr/fr/mametz-0

http://www.cheminsdememoire.gouv.fr/fr/cantigny

Certains Monuments aux morts admirables :

http://moulindelangladure.typepad.fr/monumentsauxmortspacif/2008/04/paul-landowski.html

http://www.monumentsauxmorts.fr/caribooost1/crbst_5.html

http://www.monumentsauxmorts.fr/caribooost1/crbst_10.html

http://www.monumentsauxmorts.fr/crbst_179.html

http://monumentsmorts.canalblog.com/

http://books.google.fr/books?id=1XtVAzvsYa8C&printsec=frontcover&dq=landowski

Dossiers sur certains peintres :

Dossier sur les eaux-fortes d'Otto Dix conservées à l'historial de Péronne : http://crdp.ac-amiens.fr/historial/soldat/planche_eauxfortes.html

Un dossier sur le peintre Félix Valloton : http://www.lemondedesarts.com/DossierVallotton.htm

Site dédié au peintre Félix Valloton : http://www2.unil.ch/fvallotton/